Frontal cristal azul 3x huecos

Frontal de cristal templado de 3 módulos: 3x huecos color azul.

IP54

Eficiencia A++

ESPECIFICACIONES

Color	**azul**
Interior-exterior	**Interior**
Protección IP	**IP54**
Sensores	**tactil**
Temp. de trabajo	**-30 +70**
Etiqueta energética	**A++**

Referencia
LD1210664

Dimensiones del producto
80x240x10mm

Dimensiones del packaging
9x25x5cm

Certificados
CE
ROHS
ECORAEE

DETALLES

Frontal de cristal para mecanismos eléctricos de alta calidad con diseño minimalista que le da una apariencia elegante y estilo refinado. Con panel frontal de cristal templado pulido y acabados perfectos.

Todos los mecanismos eléctricos disponen de alta resistencia al fuego gracias a su panel frontal hecho de vidrio templado que aporta gran seguridad y al a vez están protegidos contra la humedad gracias al panel frontal de vidrio totalmente impermeable.

Gracias a su acabado de cristal la apariencia del mecanismo se conserva como el primer día evitando pequeños arañazos gracias a su composición y no se decoloran con el paso del tiempo.

Características técnicas:

- Aplicaciones: iluminación
- Material panel: Panel de cristal templado
- Condiciones de trabajo: -30º +70º
- Dimensiones: 240mm*80mm*40mm
- Certificación: CE,ROHS

ESQUEMA DE INSTALACIÓN

Descargas Ledbox

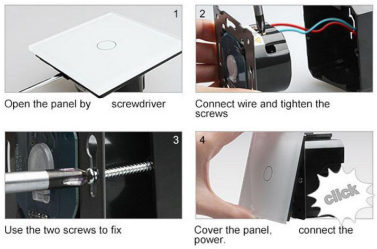

GALERIA

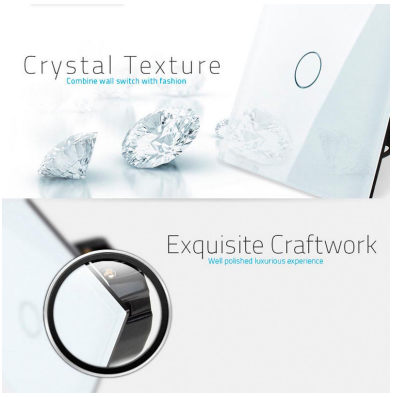
Crystal Texture
Combine wall switch with fashion
Exquisite Craftwork
Well polished luxurious experience

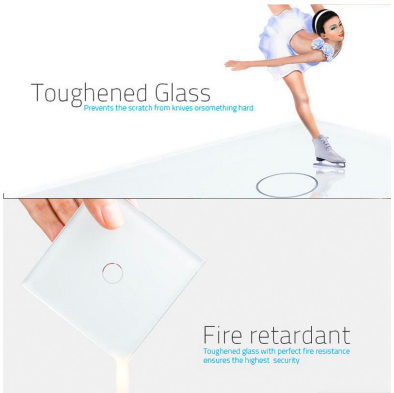
Toughened Glass
Prevents the scratch from knives orsomething hard
Fire retardant
Toughened glass with perfect fire resistance ensures the highest security

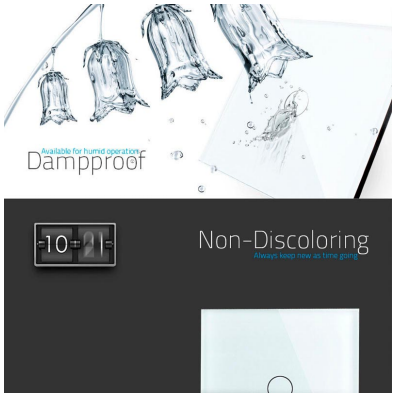
Available for humid operation
Dampproof
Non-Discoloring
Always keep new as time going

AVISO

Datos sujetos a cambios sin aviso. Excepto errores y omisiones. Asegúrese de utilizar el archivo más reciente posible.