Proyector LED RGB, 200W + mando a distancia

Foco proyector de exterior LED con alimentación 220V. Altas prestaciones y gran resistencia (IP65). Ofrece máximo control con el mando a distancia IR incluido. Amplias posibilidades de decoración con luz RGB.

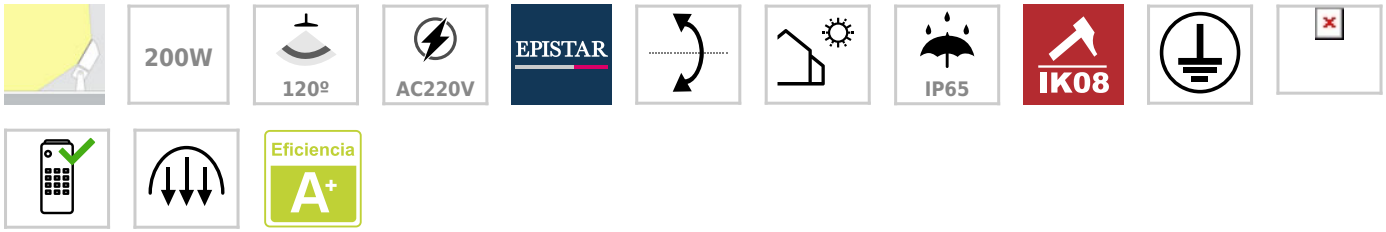

ESPECIFICACIONES

Potencia	**200W**
Ángulo de apertura	**120º**
CRI	**80**
Alimentación	**AC220V**
Tensión de funcionamiento	**AC85-265V**
Chip	**Epistar SMD2835**
Movilidad	**Basculante**
Interior-exterior	**Exterior**
Protección IP	**IP65**
Protección IK	**IK08**
Aislamiento electrico	**Luminaria de clase I**
Controlado por:	**IR**
Otros	**Mando incluido, Reflector de aluminio**
Temp. de trabajo	**-20°C hasta +55°C**
Factor de potencia	**0.90**
Etiqueta energética	**A+**

Referencia
LD1020373

Dimensiones del producto
34x370x276mm

Dimensiones del packaging
5x38x30cm

Certificados
CE
ROHS
ECORAEE
TUV

DETALLES

Foco proyector de exterior LED con alimentación 220V. Altas prestaciones y gran resistencia (IP65). Ofrece máximo control con el mando a distancia IR incluido. Amplias posibilidades de decoración con luz RGB.

Proyector de altas prestaciones con chip SMD2835 EPISTAR.

Controla toda la iluminación desde la palma de tu mano. Puedes controlar todos los proyectores hasta un máximo de 30 metros.

Ofrece color RGB, con lo que puedes utilizar el proyector para crear el ambiente con el color que desees.

- Conectividad inalámbrica IR
- Alcance de 30 metros
- 30.000 horas de duración
- Ahorra un 90% respecto a las bombillas convencionales

ESQUEMA DE INSTALACIÓN

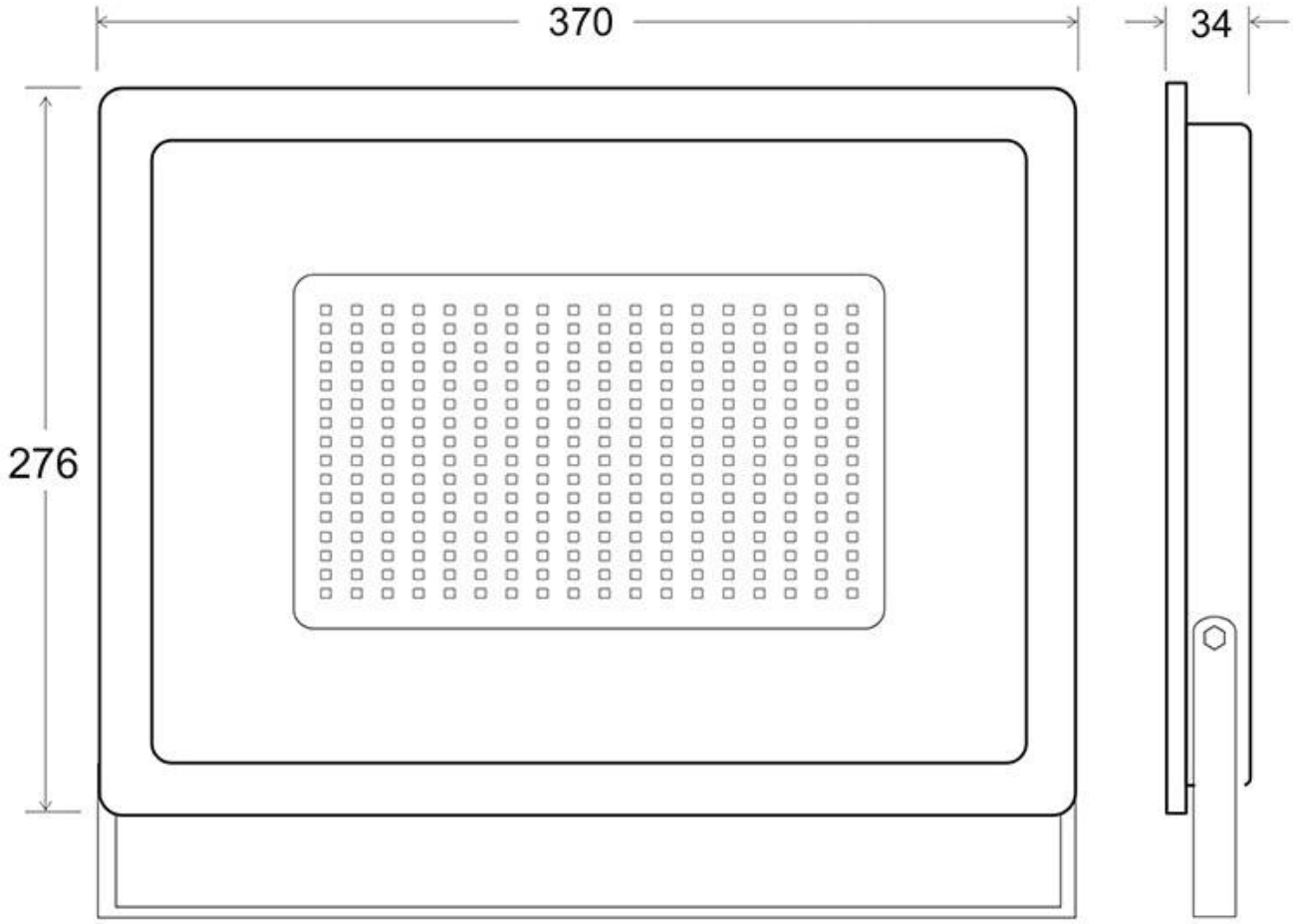

GALERIA

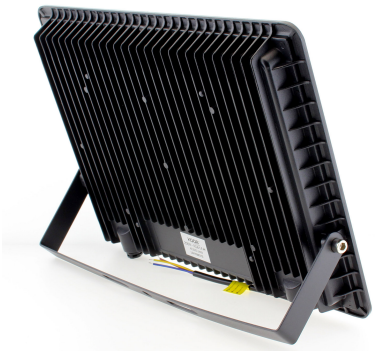

AVISO

Datos sujetos a cambios sin aviso. Excepto errores y omisiones. Asegúrese de utilizar el archivo más reciente posible.