MAGNETIC ROUND GRILLE, 6W (1200mm)

Luminaria Led para Carril Magnético redondo de diámetro 1200mm. Instalación rápida y sencilla, insertar en el carril y listo para funcionar.

6W | 24º | HIGH CRI | DC48V | OSRAM | MONOFASICO | IP20 | Eficiencia A++

ESPECIFICACIONES

Potencia	**6W**
Flujo luminoso	**550lm**
Ángulo de apertura	**24º**
Temperatura de color	**4000K**
CRI	**90**
Alimentación	**DC48V**
Chip	**Osram SMD**
Foco carril - Tipo	**Monofásico**
Movilidad	**Orientable**
Color	**negro**
Interior-exterior	**Interior**
Protección IP	**IP20**
Iluminación para...	**Profesional**
Etiqueta energética	**A++**

Referencia
LD1014494

Color de luz
Blanco neutro

Dimensiones del producto
22x190x43mm

Dimensiones del packaging
3x20x5cm

Certificados
CE
ROHS
ECORAEE

DETALLES

Luminaria Led para Carril Magnético redondo de diámetro 1200mm. Instalación rápida y sencilla, insertar en el carril y listo para funcionar.

Un nuevo concepto en iluminación técnica que facilita la

instalación y mobilidad de las luminarias insertadas en el carril magnético.

Con un cuidado diseño ideal para todo tipo de iluminación técnica, oficinas, museos, hogar, comercial, etc. El mejor sistema para la iluminación de cualquier espacio, y fácilmente ampliable.

ESQUEMA DE INSTALACIÓN

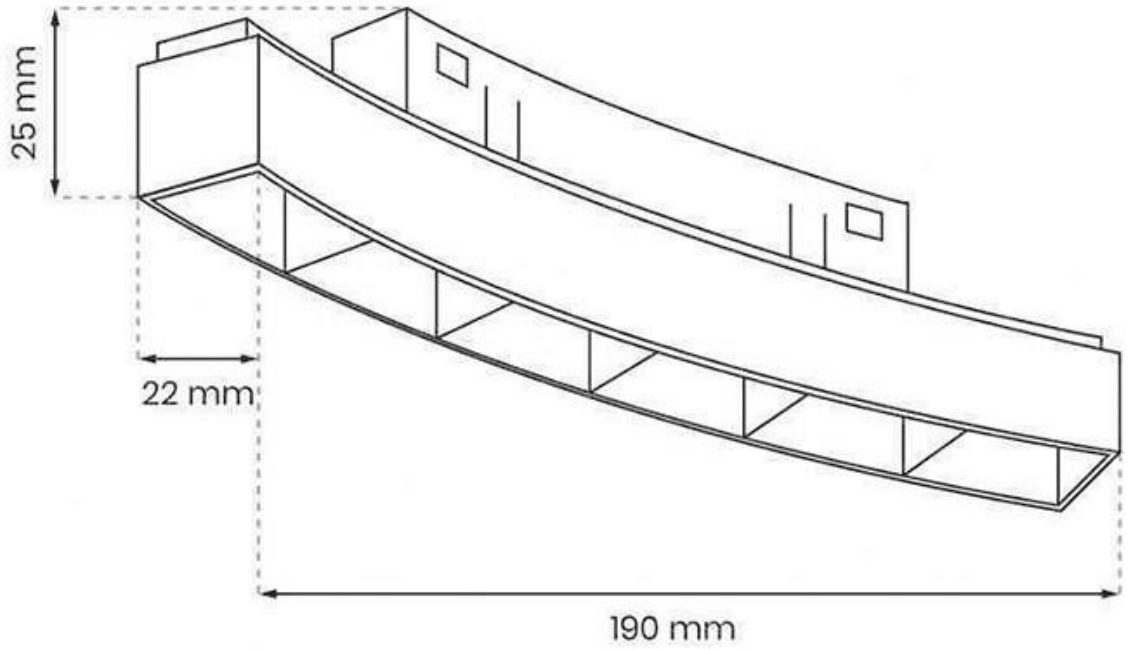

GALERIA

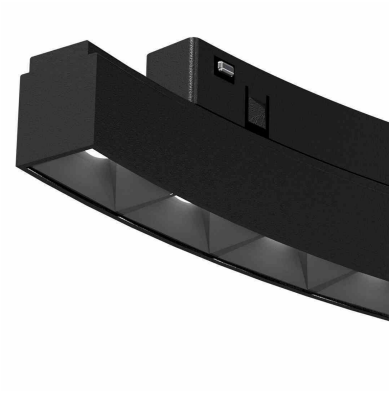

AVISO

Datos sujetos a cambios sin aviso. Excepto errores y omisiones. Asegúrese de utilizar el archivo más reciente posible.