Frontal 3x cristal negro, 3 enchufes

Frontal de cristal templado de 3 módulos + 3 enchufes, color negro. Incluye marco interior del color del frontal.

IP54

Eficiencia A++

ESPECIFICACIONES

Otros	**Housing**
Color	**negro**
Interior-exterior	**Interior**
Protección IP	**IP54**
Temp. de trabajo	**-30 +70**
Etiqueta energética	**A++**

Referencia
LD1210540

Dimensiones del producto
80x240x10mm

Dimensiones del packaging
9x25x5cm

Certificados
CE
ROHS
ECORAEE

DETALLES

Frontal de cristal para mecanismos eléctricos de alta calidad con diseño minimalista que le da una apariencia elegante y estilo refinado. Con panel frontal de cristal templado pulido y acabados perfectos.

Incluye marco interior del color del cristal.

Todos los mecanismos eléctricos disponen de alta resistencia al fuego gracias a su panel frontal hecho de vidrio templado que aporta gran seguridad y al a vez están protegidos contra la humedad gracias al panel frontal de vidrio totalmente impermeable.

Gracias a su acabado de cristal la apariencia del mecanismo se conserva como el primer día evitando pequeños arañazos gracias a su composición y no se decoloran con el paso del tiempo.

Características técnicas:

- Aplicaciones: iluminación
- Material panel: Panel de cristal templado
- Condiciones de trabajo: -30º +70º
- Dimensiones: 240mm*80mm*40mm
- Certificación: CE,ROHS

ESQUEMA DE INSTALACIÓN

Instalación

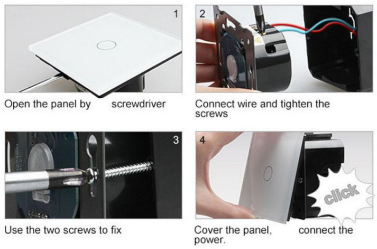

GALERIA

IDEA Creative
Assemble your switch(socket) with the function which you need
Free Combination
Remove the function board to install on the panel as you like
Open the panel by screwdriver

Available for humid operation
Dampproof
Crystal Texture
Combine wall switch with fashion

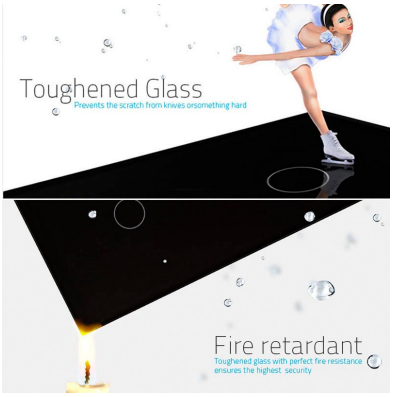
Toughened Glass
Prevents the scratch from knives orsomething hard
Fire retardant
Toughened glass with perfect fire resistance ensures the highest security

AVISO

Datos sujetos a cambios sin aviso. Excepto errores y omisiones. Asegúrese de utilizar el archivo más reciente posible.