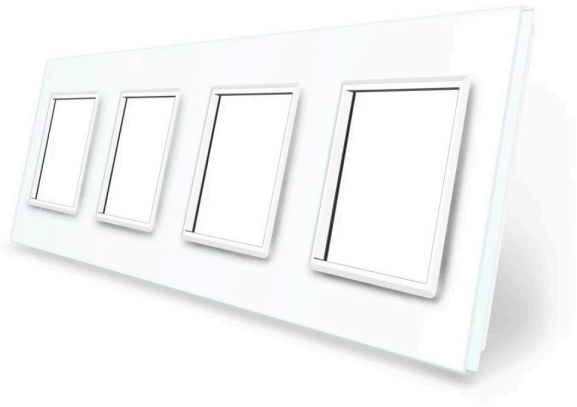

Frontal 4x cristal blanco, 4 enchufes

Frontal de cristal templado de 4 módulos huecos, color blanco. Incluye marco interior del color del frontal.

IP54

Eficiencia A++

ESPECIFICACIONES

Otros	**Housing**
Color	**blanco**
Interior-exterior	**Interior**
Protección IP	**IP54**
Temp. de trabajo	**-30 +70**
Etiqueta energética	**A++**

Referencia
LD1210515

Dimensiones del producto
80x294x10mm

Dimensiones del packaging
9x30x5cm

Certificados
CE
ROHS
ECORAEE

DETALLES

Frontal de cristal para mecanismos eléctricos de alta calidad con diseño minimalista que le da una apariencia elegante y estilo refinado. Con panel frontal de cristal templado pulido y acabados perfectos.

Incluye marco interior del color del cristal.

Todos los mecanismos eléctricos disponen de alta resistencia al fuego gracias a su panel frontal hecho de vidrio templado que aporta gran seguridad y al a vez están protegidos contra la humedad gracias al panel frontal de vidrio totalmente impermeable.

Gracias a su acabado de cristal la apariencia del mecanismo se conserva como el primer día evitando pequeños arañazos gracias a su composición y no se decoloran con el paso del tiempo.

Características técnicas:

- Aplicaciones: iluminación
- Material panel: Panel de cristal templado
- Condiciones de trabajo: -30º +70º
- Dimensiones: 294mm*80mm*40mm
- Certificación: CE,ROHS

ESQUEMA DE INSTALACIÓN

Instalación

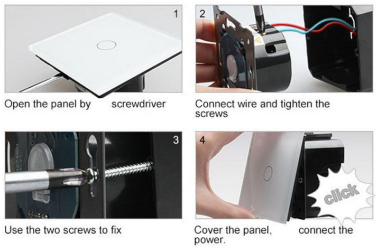

GALERIA

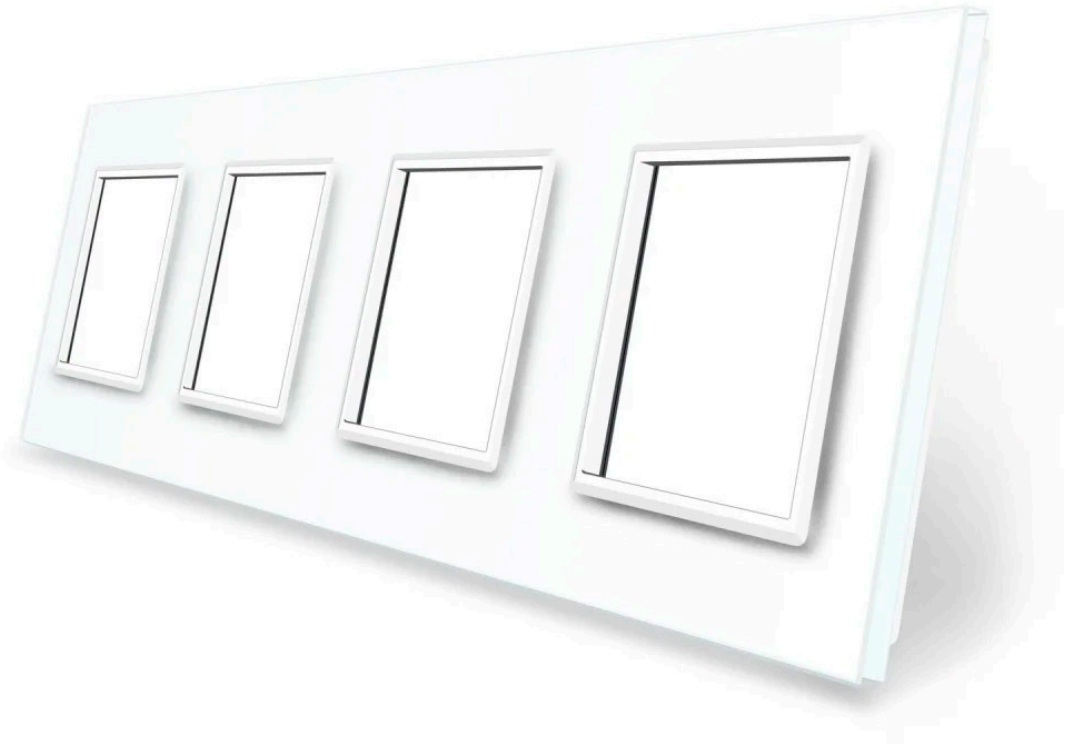

Combination
Completed

Toughened Glass
Prevents the scratch from knives orsomething hard
Fire retardant
Toughened glass with perfect fire resistance ensures the highest security

Available for humid operations
Dampproof
-10
Non-Discoloring
Always keep new as time goes

AVISO

Datos sujetos a cambios sin aviso. Excepto errores y omisiones. Asegúrese de utilizar el archivo más reciente posible.