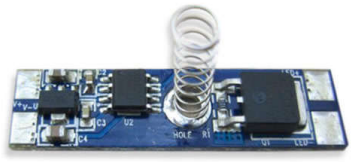

Dimmer Blue Touch para tiras monocolor

Nuevo Dimmer táctil con indicador luminoso de reducido tamaño para instalar en perfil que se conecta directamente a la tira led monocolor y permite regular la intensidad de luz de forma fácil y cómoda.

ESPECIFICACIONES

DETALLES

Dimmer Blue Touch para tiras monocolor.

Polivalente: El nuevo Blue-Touch es un interruptor/dimmer de unas medidas muy reducidas que permite instalarlo en la mayoría de perfiles Led del mercado. Para Tiras Led flexibles o rígidas a 12V ó 24V o cualquier sistema de Led que trabaje a estos voltajes.

Táctil: Todas sus funciones se realizan tocando en el punto luminoso azul que incorpora y cuya luz atraviesa el difusor bien sea transparente, blanco opal o frosted. Este led luminoso azul esta encendido incluso cuando la tira de led está apagada, de esta forma marca el punto para activar la tira led. Se comporta como un interruptor y como un dimmer, si pulsamos 1 vez, enciende, y si seguimos pulsando, aumenta la luminosidad en cuatro posiciones, la quinta pulsación apaga.

Adaptable: Se puede instalar en una gran variedad de perfiles led con alturas diferentes y con un interior mínimo de 12mm. El muelle queda debajo del difusor y puede quedar mas plegado o totalmente extendido, siempre debera estar en contacto con el difusor para transferir la funcion táctil. de esta manera podremos usarlo en Perfiles Led con alturas interiores de 5mm y hasta 11mm. El Blue Touch queda oculto debajo del difusor, por lo que si se instalar con un difusor blanco opal no se apreciará su presencia, salvo el piloto azul indicador.

Caracerísticas:

- Se conecta entre la fuente de alimentación y las tiras de Led.
- Válido para todo tipo de Tiras Led monocolor: SMD3528, SMD5050, SMD5630, SMD3014, SMD2835, etc
- Regulación Táctil: Niveles de Brillo de 0 a 100% y apagado
- Piloto Led azul siempre activado
- Funciones: 1- ON, 2- 6% intensidad, 3- 28% intensidad, 4- 60% intensidad, 5- 99% intensidad, 6- OFF
- Control tipo: PWM
- Voltaje: 12-24V DC

- Corriente: 8A.
- Potencia de salida: 96W para tiras de 12V y 192W para tiras de 24V
- Salida: 1 canal Monocolor
- Consumo: <1W
- Sección de cable 0,50mm
- Grado de protección: IP22
- Temperatura de trabajo: -20°C +45°C
- Fijación Cinta 3M doble cara (no incluida)
- Certificaciones CE, RoHS
- Distancia del contacto del muelle: 5~15mm
- Dimensiones: 43x10x5mm (15mm al muelle)

Importante: El Dimmer Blue Touch se suministra SIN CABLES o Conectores que se debe añadir o soldar directamente a la Tira de Led. Respetar las polaridades de entrada y salida (La garantía no cubre la sustitución en caso de error en la instalación), el contacto siempre debe hacerse a través del plástico frontal del perfil, como se indica en la foto.

Instalación

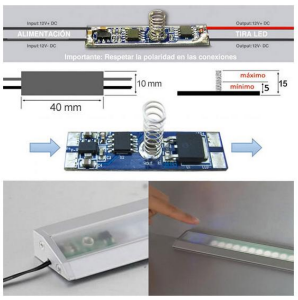

GALERIA

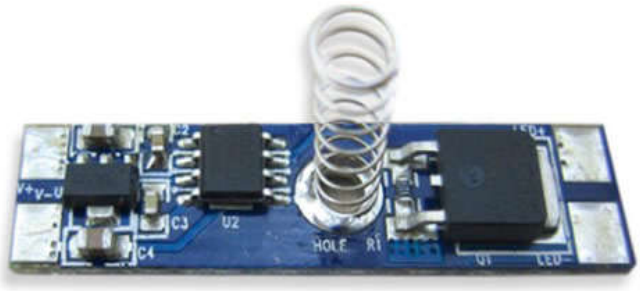

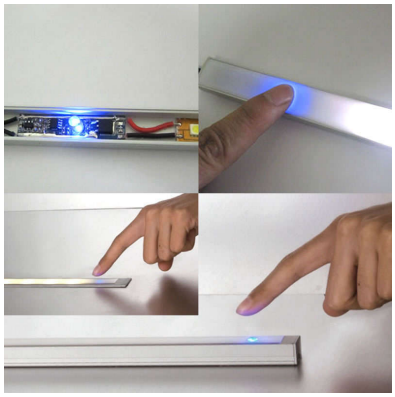

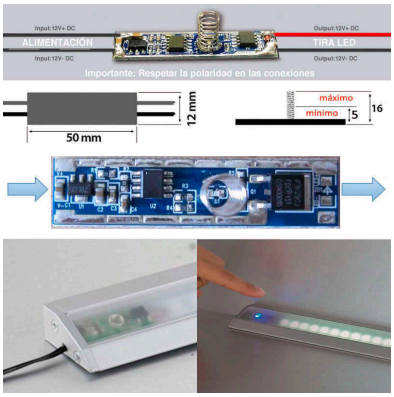
ALIMENTACIÓN
TIRA LED
Importante: Respetar la polaridad en las conexiones
50 mm
12 mm
máximo
mínimo
5
16

AVISO

Datos sujetos a cambios sin aviso. Excepto errores y omisiones. Asegúrese de utilizar el archivo más reciente posible.